

まつ毛エクステンション講習会

のご案内

施術方法だけでなく、適切な事前事後の案内方法やカウンセリング、メニュー化までを学んでいただき、すぐにお客様にサービスをご提供できるような内容となっております。

日程 平成28年 2月16日(火)
平成28年 3月 8日(火)
平成28年 4月19日(火)

3日間同じ内容の講座です。
ご都合の良い日にちをお選びください

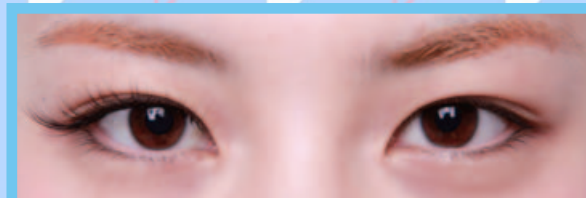

60本装着

装着前

基礎技術講習 ¥6,000

時間 12:30~15:00

《講習内容》

- 1、まつ毛について予備知識
- 2、カウンセリング方法
- 3、まつ毛エクステンション施術方法
- 4、モデルの方に施術
- 5、質疑応答、練習方法ご案内

カラーエクステ講習 ¥2,000

時間 15:30~16:45

《講習内容》

- 1、カラーエクステ施術方法
- 2、モデルの方に施術
- 3、質疑応答

更に技術を磨きたいと希望される方には、**上級者向けの講座**もございます。(導入者のみ)

場所 アットビジネスセンター渋谷

〒150-0042 東京都渋谷区宇田川町 36-6 ワールド宇田川ビル 301号室 裏面に地図記載

定員 12組 (モデル同伴、相モデル不可)

5組に満たない場合は延期させていただきます。

持参品 筆記用具・タオル2枚・ブランケット等(ひざ掛け用)2枚

※施術は机の上で行います。モデルの方用のクッション等ご用意下さい。
※講習で使用する商材は弊社ですべてご用意いたします。

★希望日・講習名を○で囲ってください。

〈日時〉 2/16・3/8・4/19

〈講習名〉 基礎技術講習・カラーエクステ講習

*裏面の当日モデルをされる方へお願いを良く読んでご参加ください。

お名前

サロン名

サロン住所

サロン電話

お申し込みはこちらまで
代理店名

ホームページ



フェイスブック

まつ毛エクステーションの導入をお考えの方へ

①アシスタントさんのやる気 UP・売上も UP !

自分の技術が直接売り上げに結び付くので、モチベーションの維持や離職率低下につながります。

②既存+新規の獲得!!

カット+まつ毛エクステをメニュー化する事で、客単価がUP。

また、お客様（既存）がお子様（新規）と一緒に来店するようになり来店サイクルが短縮された例もあります。

③導入時の負担減!?

一定の条件を満たすと国より補助金が支給されます。詳しくは、講習会にて

④エクステは黒だけでない!!

カラーアイラッシュのブームが来ています。黒とカラーを混ぜて使用すると、明るくボリュームを増やすことが出来、また目力の強い方優しい雰囲気に仕上げることも出来ます。

詳しくはカラーエクステーション講習で。

『これだけそろえておけば、明日からメニュー化』

まつ毛エクステーション ホームケアキット ¥53,000 (税別)

- | | |
|----------------------------|----------------------|
| ・グルーノーマル 10mL | ・まつ毛コーム |
| ・リムーバー 10mL | ・ツイザーウェーブ |
| ・グループレート | ・ツイザーストレート |
| ・Cカール (各 0.5g入り) 0.15- 8mm | ・シリコンパット 3個 |
| 0.15-10mm | ・テープ |
| 0.15-12mm | ・バッファア |
| | ・BIZ クレンジング 100mL 6本 |
| | ・美毛マスカラ 7g 6本 |



専用収納 BOX に入っています。

※他にも、練習用キッドや本格導入キッドがございます。
※消耗品などは個別注文が可能です。

『エクステを使用している方にお勧めの商品』

～美容液配合～

◎美毛マスカラ

7g

定価¥3,600 (税別)

～オイルフリーの
メイク落とし～

◎ビスクレンジング

100mL

定価¥2,300 (税別)

～コラーゲン効果でしっとり洗い上げます～

◎フェイシャルソープC+

100g

定価¥4,000 (税別)

場所 アットビジネスセンター

〒150-0042 東京都渋谷区宇田川町 36-6

ワールド宇田川ビル 301号室

- 渋谷駅（ハチ公口）より徒歩6分
- ※ 東急ハンズの手前「伝説のすた井屋」の向いのビル。
- 「100円ショップ キャン・ドウ」の赤い看板が目印のビルです。
- エントランスは「L&L HAWAIIAN DINING CAFE」側からお回りください。



当日モデルをされる方へ お願い

- ☆当日は、マスカラ・ビューラーは使用しないでください。（まつ毛エクステも外しておいてください。）
 - ☆過去にまつ毛エクステーションで肌トラブル等が起きた方、花粉症の症状が発症している方、眼科に通院中の方、まつ毛パーマを2か月以内にかけられた方、講習内容等の関係上ご遠慮ください。
 - ☆テーブルの上に横になって頂きます。クッションやひざ掛けのご用意をお願いいたします。
- 受講者の方に、まつ毛エクステーションの講習を学んでいただく為に大切なことです。ご協力よろしくお願いいたします。
ご不明な点がございましたらお気軽にお問い合わせください。